



Wohnraum für Studierende  
Statistische Übersicht **2018**





# Wohnraum für Studierende

Statistische Übersicht 2018





## Vorbemerkungen

Das Deutsche Studentenwerk (DSW) veröffentlicht jährlich die aktuelle statistische Übersicht über die Zahl der öffentlich geförderten Wohnplätze für Studierende in der Bundesrepublik Deutschland. Dargestellt werden die Zahl der Wohnheime/Wohngebäude für Studierende sowie die Zahl der Studentenwohnplätze insgesamt und in der Trägerschaft der Studentenwerke.

Die Gesamtzahl der Plätze umfasst hierbei:

- Wohnraum in Studentenwohnheimen mit öffentlicher Belegungs- und Mietbindung. Bei Studentenwerken sind zusätzlich auch Wohnplätze erfasst, die im Einzelfall ohne öffentliche Förderung errichtet wurden
- Öffentlich geförderten Wohnraum für Studierende außerhalb von Wohnheimen in der Trägerschaft Privater (z. B. Privatzimmerförderung)
- Wohnraum außerhalb von Wohnheimen, der durch öffentliche Träger, wie Studentenwerke, für Studierende angemietet wird

Als Erhebungsstichtag für die Daten wurde der 1.1.2018 gewählt. Für jeden Hochschulstandort und jedes Bundesland ist als Relation zwischen der Zahl der Studentenwohnplätze und der Zahl der Studierenden die sog. Unterbringungsquote dargestellt.

Wohnplätze, die für Rollstuhlbenutzer/innen geeignet sind, wurden gesondert aufgeführt. Wohnplätze, die zurzeit saniert werden, sind in der Rubrik „Studentenwohnplätze insgesamt“ mit aufgeführt. Bei den Studierendenzahlen wurden Studierende an der Fernuniversität Hagen, Studierende an den Bundeswehrhochschulen und an den Verwaltungsfachhochschulen der Länder sowie berufsbegleitende Studierende nicht erfasst. Private Hochschulen sind nur berücksichtigt, sofern eine staatliche Zuständigkeit vorliegt. Die ausgewiesene Gesamtzahl der Studierenden ist daher entsprechend niedriger als in der offiziellen Studierendenstatistik.

Die Ministerien der Länder, die jeweils für den Studentenwohnraumbau zuständig sind, haben dem DSW dankenswerterweise die Daten gemeldet. Zur Verdeutlichung wird neben der Gesamtdarstellung der öffentlich geförderten Plätze auch der Anteil der Studentenwerke (als mit Abstand größte Träger) mit aufgeführt. Die Daten wurden den Studentenwerken vorab zur Durchsicht zur Verfügung gestellt. Im Einzelfall wurden – die Zahl der Wohnheimplätze der Studentenwerke sowie die Zahl der Studierenden betreffend – noch Änderungen vorgenommen.

In den vergangenen sieben Jahren, seit 2011 (doppelte Abiturjahrgänge), ist die Zahl aller öffentlich geförderten Wohnheimplätze um rd. 17.000 auf nun 242.740 gestiegen, davon bewirtschaften die Studentenwerke mit rd. 194.000 Plätzen ca. 80%. Die in diesem Zeitraum von den Studentenwerken rd. 11.100 neu geschaffenen Plätze sind schwerpunktmäßig in den alten Bundesländern entstanden: Baden-Württemberg, Bayern, Hessen, Niedersachsen und Nordrhein-Westfalen.

Da im selben Zeitraum die Studierendenzahlen um rd. 26% gestiegen sind, ist die Unterbringungsquote seit 2011 von 11,24% auf aktuell 9,6% gesunken.

Ein Platz in einer Studentenwohnanlage ist für Studierende nach wie vor die deutlich preisgünstigste Wohnform – abgesehen vom Elternhaus. Die Monatsmiete in den Wohnanlagen der Studentenwerke betrug zum 31.12.2017 246,13 Euro, einschließlich aller Nebenkosten.

Berlin, September 2018

Achim Meyer auf der Heyde  
Generalsekretär des Deutschen Studentenwerks

### 3 Vorbemerkungen

## Übersicht: Bundesländer und Hochschulorte Studentenwohnplätze und Studierendenzahlen

|    |                        |
|----|------------------------|
| 9  | Baden-Württemberg      |
| 10 | Bayern                 |
| 12 | Berlin                 |
| 12 | Brandenburg            |
| 12 | Bremen                 |
| 12 | Hamburg                |
| 13 | Hessen                 |
| 13 | Mecklenburg-Vorpommern |
| 14 | Niedersachsen          |
| 15 | Nordrhein-Westfalen    |
| 17 | Rheinland-Pfalz        |
| 17 | Saarland               |
| 18 | Sachsen                |
| 18 | Sachsen-Anhalt         |
| 19 | Schleswig-Holstein     |
| 19 | Thüringen              |

## Gesamtdarstellungen

|    |   |
|----|---|
| 23 | Studierendenzahlen und öffentlich geförderte Studentenwohnplätze<br><a href="#">nach Bundesländern</a>  |
| 24 | Grafik: Unterbringungsquote in % nach Bundesländern<br><a href="#">Anteil der Studentenwohnplätze an der Studierendenzahl 2018</a>                |
| 25 | Entwicklung der Studierendenzahlen und der Studentenwohnplätze<br><a href="#">alte Bundesländer</a>   |
| 27 | Entwicklung der Studierendenzahlen und der Studentenwohnplätze<br><a href="#">neue Bundesländer</a>   |
| 28 | Entwicklung der Studierendenzahlen und der Studentenwohnplätze<br>von 1991 bis 2018 <a href="#">im gesamten Bundesgebiet</a>                      |
| 29 | Grafik: Entwicklung der Studierendenzahlen im Vergleich zu den Studentenwohnplätzen<br>von 1991 bis 2018 <a href="#">im gesamten Bundesgebiet</a> |

## Künftige Wohnheimprojekte

|    |  |
|----|--|
| 33 | Im Bau befindliche bzw. geplante Studentenwohnplätze |
|----|--|





# Übersicht: Bundesländer und Hochschulorte

⬆ Studentenwohnplätze und Studierendenzahlen



## Studentenwohnplätze und Studierendenzahlen

| Bundesland  | Gesamtzahl Studentenwohnheime/-wohngebäude | Studentenwohnplätze insgesamt | Darunter Studentenwohnplätze der Studentenwerke | Studentenwohnplätze für Rollstuhlbenu-tzer/innen | Zahl der Studierenden im WS 2017/2018 | Unterbringungsquote in % |
|---|--|-------------------------------|---|--|---------------------------------------|--------------------------|
| Hochschulort  |  |                               |   |  |                                       |                          |
| <b>Baden-Württemberg</b>  |  |                               |   |  |                                       |                          |
| Aalen   | 5  | 414                           |   | 3  | 5.726                                 | 7,23                     |
| Albstadt  | 2  | 110                           | 110   | 1  | 2.017                                 | 5,45                     |
| Bad Mergentheim ohne Mosbach  | 2  | 35                            | 35  |  | 555                                   | 6,31                     |
| Biberach  | 1  | 63                            | 63  |  | 2.273                                 | 2,77                     |
| Esslingen einschl. Göppingen  | 6  | 1.015                         | 906   | 3  | 6.083                                 | 16,69                    |
| Freiburg  | 53   | 5.172                         | 4.267   | 15   | 32.418                                | 15,95                    |
| Friedrichshafen   | 1  | 198                           | 198   | 9  | 1.245                                 | 15,90                    |
| Furtwangen  | 6  | 376                           | 376   |  | 6.535                                 | 5,75                     |
| Geislingen  | 4  | 245                           | 223   | 2  | 2.124                                 | 11,53                    |
| Heidelberg mit Studierenden der Medizinischen Fakultät der Universität Mannheim | 66   | 5.555                         | 4.829   | 30   | 33.019                                | 16,82                    |
| Heidenheim  |  |                               |   |  | 2.377                                 | 0,00                     |
| Heilbronn   | 3  | 651                           | 445   | 2  | 8.029                                 | 8,11                     |
| Hohenheim   | 8  | 1.038                         | 1.038   | 2  | 9.196                                 | 11,29                    |
| Horb  |  |                               |   |  | 961                                   | 0,00                     |
| Karlsruhe   | 46   | 4.396                         | 2.282   | 82   | 41.559                                | 10,58                    |
| Kehl  | 2  | 343                           | 126   |  | 1.228                                 | 27,93                    |
| Konstanz  | 19   | 3.363                         | 2.355   | 30   | 16.030                                | 20,98                    |
| Künzelsau   |  |                               |   |  | 1.478                                 | 0,00                     |
| Lörrach   |  |                               |   |  | 2.079                                 | 0,00                     |
| Ludwigsburg   | 2  | 1.330                         | 866   | 2  | 10.390                                | 12,80                    |
| Mannheim ohne Studierende der Medizinischen Fakultät der Universität Heidelberg | 19   | 3.220                         | 2.925   | 8  | 24.452                                | 13,17                    |
| Mosbach ohne Bad Mergentheim  | 1  | 19                            | 19  |  | 3.137                                 | 0,61                     |
| Nürtingen   | 2  | 302                           | 302   |  | 3.303                                 | 9,14                     |

## Studentenwohnplätze und Studierendenzahlen

| Bundesland                 | Gesamtzahl Studentenwohnheime/-wohngebäude | Studentenwohnplätze insgesamt | Darunter Studentenwohnplätze der Studentenwerke | Studentenwohnplätze für Rollstuhlbewerber/innen | Zahl der Studierenden im WS 2017/2018 | Unterbringungsquote in % |
|----------------------------|--|-------------------------------|---|---|---------------------------------------|--------------------------|
| Hochschulort               |  |                               |   |   |                                       |                          |
| Offenburg                  | 4  | 247                           | 247   | 1   | 4.385                                 | 5,63                     |
| Pforzheim                  | 9  | 702                           | 504   | 4   | 6.093                                 | 11,52                    |
| Ravensburg ohne Weingarten | 3  | 262                           | 169   | 4   | 5.953                                 | 4,40                     |
| Reutlingen                 | 3  | 807                           | 292   | 2   | 5.693                                 | 14,18                    |
| Rottenburg                 | 2  | 46                            | 46  | 1   | 1.066                                 | 4,32                     |
| Schwäbisch-Gmünd           | 1  | 279                           | 279   | 1   | 3.470                                 | 8,04                     |
| Schwäbisch-Hall            |  |                               |   |   | 1.045                                 | 0,00                     |
| Schwetzingen               |  |                               |   |   | 652                                   | 0,00                     |
| Sigmaringen                | 1  | 77                            | 77  | 2   | 1.527                                 | 5,04                     |
| Stuttgart                  | 27   | 6.016                         | 5.460   | 38  | 43.834                                | 13,72                    |
| Trossingen                 | 1  | 73                            |   |   | 408                                   | 17,89                    |
| Tübingen                   | 28   | 4.534                         | 3.661   | 24  | 27.318                                | 16,60                    |
| Ulm                        | 13   | 1.779                         | 1.631   | 11  | 14.331                                | 12,41                    |
| Villingen-Schwenningen     | 3  | 77                            | 77  |   | 2.570                                 | 3,00                     |
| Weingarten                 | 4  | 702                           | 204   |   | 3.277                                 | 21,42                    |
| <b>Gesamt</b>              | <b>347</b>                                 | <b>43.446</b>                 | <b>34.012</b>                                   | <b>277</b>                                      | <b>337.836</b>                        | <b>12,86</b>             |

| Bayern         |    |       |       |    |        |       |
|----------------|----|-------|-------|----|--------|-------|
| Amberg         | 4  | 189   | 107   | 3  | 1.667  | 11,34 |
| Ansbach        | 2  | 171   | 126   | 1  | 2.902  | 5,89  |
| Aschaffenburg  | 2  | 272   | 269   | 3  | 3.327  | 8,18  |
| Augsburg       | 14 | 2.607 | 1.600 | 9  | 26.618 | 9,79  |
| Bamberg        | 12 | 1.409 | 931   | 2  | 13.345 | 10,56 |
| Bayreuth       | 15 | 1.856 | 1.348 | 12 | 13.019 | 14,26 |
| Benediktbeuern | 1  | 50    |       |    | 638    | 7,84  |

## Studentenwohnplätze und Studierendenzahlen

| Bundesland      | Gesamtzahl Studentenwohnheime/-wohngebäude | Studentenwohnplätze insgesamt | Darunter Studentenwohnplätze der Studentenwerke | Studentenwohnplätze für Rollstuhlbewerber/innen | Zahl der Studierenden im WS 2017/2018 | Unterbringungsquote in % |
|-----------------|--|-------------------------------|---|---|---------------------------------------|--------------------------|
| Hochschulort    |  |                               |   |   |                                       |                          |
| Burghausen      |  |                               |   |   | 178                                   | 0,00                     |
| Coburg          | 12   | 778                           | 705   | 8   | 5.362                                 | 14,51                    |
| Deggendorf      | 6  | 388                           | 89  | 4   | 5.928                                 | 6,55                     |
| Eichstätt       | 5  | 391                           |   |   | 4.153                                 | 9,41                     |
| Erlangen        | 29   | 3.555                         | 2.094   | 8   | 29.025                                | 12,25                    |
| Fürth           |  |                               |   |   | 146                                   | 0,00                     |
| Garching        | 2  | 222                           | 222   |   | 16.079                                | 1,38                     |
| Hof/Münchberg   | 3  | 365                           | 365   | 3   | 3.329                                 | 10,96                    |
| Ingolstadt      | 18   | 567                           | 200   | 2   | 6.396                                 | 8,86                     |
| Ismaning        |  |                               |   |   | 3.134                                 | 0,00                     |
| Kempten         | 11   | 451                           | 38  |   | 5.989                                 | 7,53                     |
| Landshut        | 4  | 562                           | 547   | 5   | 4.926                                 | 11,41                    |
| Mühldorf am Inn |  |                               |   |   | 273                                   | 0,00                     |
| München         | 52   | 12.524                        | 9.397   | 42  | 103.065                               | 12,15                    |
| Neuendettelsau  | 3  | 98                            |   | 2   | 149                                   | 65,77                    |
| Neu-Ulm         | 1  | 151                           | 151   | 1   | 3.872                                 | 3,90                     |
| Nürnberg        | 15   | 2.298                         | 1.597   | 2   | 26.007                                | 8,84                     |
| Passau          | 7  | 987                           | 516   | 3   | 12.742                                | 7,75                     |
| Regensburg      | 27   | 3.764                         | 1.437   | 36  | 32.212                                | 11,69                    |
| Rosenheim       | 2  | 458                           | 458   | 2   | 5.437                                 | 8,42                     |
| Rottal-Inn      |  |                               |   |   | 499                                   | 0,00                     |
| Schweinfurt     | 5  | 309                           | 199   |   | 2.790                                 | 11,08                    |
| Straubing       |  |                               |   |   | 495                                   | 0,00                     |
| Triesdorf       | 11   | 222                           |   |   | 2.171                                 | 10,23                    |
| Weiden          | 2  | 165                           | 165   | 1   | 1.464                                 | 11,27                    |
| Weihenstephan   | 4  | 958                           | 958   | 1   | 8.801                                 | 10,89                    |
| Würzburg        | 21   | 3.643                         | 2.712   | 6   | 35.536                                | 10,25                    |
| <b>Gesamt</b>   | <b>290</b>                                 | <b>39.410</b>                 | <b>26.231</b>                                   | <b>156</b>                                      | <b>381.674</b>                        | <b>10,33</b>             |

## Studentenwohnplätze und Studierendenzahlen

| Bundesland               | Gesamtzahl Studentenwohnheime/-wohngebäude | Studentenwohnplätze insgesamt | Darunter Studentenwohnplätze der Studentenwerke | Studentenwohnplätze für Rollstuhlbewerber/innen | Zahl der Studierenden im WS 2017/2018 | Unterbringungsquote in % |
|--------------------------|--|-------------------------------|---|---|---------------------------------------|--------------------------|
| Hochschulort             |  |                               |   |   |                                       |                          |
| <b>Berlin</b>            |  |                               |   |   |                                       |                          |
| Gesamt                   | 35   | 9.913                         | 9.428   | 56  | 168.035                               | 5,90                     |
| <b>Brandenburg</b>       |  |                               |   |   |                                       |                          |
| Brandenburg an der Havel | 2  | 295                           | 295   | 1   | 2.652                                 | 11,12                    |
| Cottbus                  | 6  | 1.629                         | 1.629   | 2   | 6.730                                 | 24,21                    |
| Eberswalde               | 3  | 413                           | 413   | 2   | 2.123                                 | 19,45                    |
| Frankfurt (Oder)         | 6  | 1.308                         | 1.308   | 3   | 6.758                                 | 19,35                    |
| Potsdam                  | 27   | 2.988                         | 2.226   | 2   | 25.521                                | 11,71                    |
| Senftenberg              | 1  | 414                           | 414   | 2   | 1.407                                 | 29,42                    |
| Wildau                   | 3  | 329                           | 329   | 1   | 3.362                                 | 9,79                     |
| Gesamt                   | 48   | 7.376                         | 6.614   | 13  | 48.553                                | 15,19                    |
| <b>Bremen</b>            |  |                               |   |   |                                       |                          |
| Bremen                   | 10   | 1.786                         | 1.786   | 48  | 28.304                                | 6,31                     |
| Bremerhaven              | 2  | 136                           | 136   |   | 2.966                                 | 4,59                     |
| Gesamt                   | 12   | 1.922                         | 1.922   | 48  | 31.270                                | 6,15                     |
| <b>Hamburg</b>           |  |                               |   |   |                                       |                          |
| Gesamt                   | 34   | 5.593                         | 4.223   | 35  | 72.413                                | 7,72                     |

## Studentenwohnplätze und Studierendenzahlen

| Bundesland                    | Gesamtzahl Studentenwohnheime/-wohngebäude | Studentenwohnplätze insgesamt | Darunter Studentenwohnplätze der Studentenwerke | Studentenwohnplätze für Rollstuhlbenu- tzer/innen | Zahl der Studierenden im WS 2017/2018 | Unterbrin- gungsquote in % |
|-------------------------------|--|-------------------------------|---|---|---------------------------------------|----------------------------|
| Hochschulort                  |  |                               |   |   |                                       |                            |
| <b>Hessen</b>                 |  |                               |   |   |                                       |                            |
| Darmstadt                     | 18   | 3.213                         | 2.517   | 28  | 43.424                                | 7,40                       |
| Frankfurt am Main             | 39   | 4.397                         | 2.714   | 17  | 63.294                                | 6,95                       |
| Friedberg                     | 5  | 216                           | 216   |   | 5.802                                 | 3,72                       |
| Fulda                         | 6  | 447                           | 363   | 21  | 8.495                                 | 5,26                       |
| Geisenheim                    | 2  | 87                            | 27  | 1   | 1.524                                 | 5,71                       |
| Gießen                        | 35   | 2.648                         | 2.648   | 8   | 39.010                                | 6,79                       |
| Kassel                        | 80   | 1.422                         | 1.092   | 12  | 25.740                                | 5,52                       |
| Marburg                       | 35   | 2.444                         | 1.949   | 89  | 26.214                                | 9,32                       |
| Offenbach                     | 1  | 21                            |   |   | 760                                   | 2,76                       |
| Rüsselsheim                   | 4  | 218                           | 94  |   | 3.688                                 | 5,91                       |
| Wetzlar                       |  |                               |   |   | 1.356                                 | 0,00                       |
| Wiesbaden                     | 6  | 730                           | 87  | 4   | 9.663                                 | 7,55                       |
| <b>Gesamt</b>                 | <b>231</b>                                 | <b>15.843</b>                 | <b>11.707</b>                                   | <b>180</b>  | <b>228.970</b>                        | <b>6,92</b>                |
| <b>Mecklenburg-Vorpommern</b> |  |                               |   |   |                                       |                            |
| Greifswald                    | 6  | 814                           | 814   | 6   | 10.246                                | 7,94                       |
| Neubrandenburg                | 1  | 401                           | 401   | 3   | 2.170                                 | 18,48                      |
| Rostock                       | 15   | 1.507                         | 1.507   | 13  | 14.325                                | 10,52                      |
| Stralsund                     | 1  | 274                           | 274   | 2   | 2.172                                 | 12,62                      |
| Wismar                        | 6  | 616                           | 616   | 3   | 3.256                                 | 18,92                      |
| <b>Gesamt</b>                 | <b>29</b>                                  | <b>3.612</b>                  | <b>3.612</b>                                    | <b>27</b>   | <b>32.169</b>                         | <b>11,23</b>               |

## Studentenwohnplätze und Studierendenzahlen

| Bundesland            | Gesamtzahl Studentenwohnheime/-wohngebäude | Studentenwohnplätze insgesamt | Darunter Studentenwohnplätze der Studentenwerke | Studentenwohnplätze für Rollstuhlbenu-tzer/innen | Zahl der Studierenden im WS 2017/2018 | Unterbringungsquote in % |
|-----------------------|--|-------------------------------|---|--|---------------------------------------|--------------------------|
| Hochschulort          |  |                               |   |  |                                       |                          |
| <b>Niedersachsen*</b> |  |                               |   |  |                                       |                          |
| Braunschweig          | 12   | 2.436                         | 2.123   | 13   | 21.245                                | 11,47                    |
| Buxtehude             | 1  | 179                           | 93  | 2  | 1.079                                 | 16,59                    |
| Clausthal-Zellerfeld  | 10   | 1.070                         | 1.032   |  | 4.423                                 | 24,19                    |
| Diepholz              |  |                               |   |  | 239                                   | 0,00                     |
| Elsfleth              | 1  | 32                            | 32  |  | 630                                   | 5,08                     |
| Emden                 | 4  | 359                           | 359   |  | 4.262                                 | 8,42                     |
| Göttingen             | 41   | 5.301                         | 4.550   | 110  | 35.608                                | 14,89                    |
| Hannover              | 17   | 2.839                         | 2.406   | 54   | 46.493                                | 6,11                     |
| Hildesheim            | 2  | 661                           | 306   | 3  | 11.129                                | 5,94                     |
| Holzminen             |  | 3                             |   |  | 1.325                                 | 0,23                     |
| Leer                  |  |                               |   |  | 324                                   | 0,00                     |
| Lingen                | 1  | 89                            | 89  | 2  | 2.300                                 | 3,87                     |
| Lüneburg              | 6  | 978                           | 520   | 2  | 9.544                                 | 10,25                    |
| Oldenburg             | 8  | 2.013                         | 1.429   | 5  | 17.622                                | 11,42                    |
| Osnabrück             | 24   | 2.280                         | 1.720   | 28   | 25.648                                | 8,89                     |
| Salzgitter            |  |                               |   |  | 2.421                                 | 0,00                     |
| Suderburg             | 2  | 149                           | 149   | 2  | 1.572                                 | 9,48                     |
| Vechta                | 1  | 206                           | 146   | 2  | 5.601                                 | 3,68                     |
| Wilhelmshaven         | 1  | 240                           | 240   |  | 4.717                                 | 5,09                     |
| Wolfenbüttel          | 4  | 228                           | 216   |  | 5.930                                 | 3,84                     |
| Wolfsburg             | 2  | 256                           | 256   | 4  | 3.092                                 | 8,28                     |
| <b>Gesamt</b>         | <b>137</b>                                 | <b>19.319</b>                 | <b>15.666</b>                                   | <b>227</b>                                       | <b>205.204</b>                        | <b>9,41</b>              |

\* Die Zahl der Studentenwohnplätze bei den Studentenwerken in Niedersachsen beträgt 15.666. Hinzu kommen 3.653 öffentlich geförderte Studentenwohnplätze anderer Träger. Diese Zahl ist jedoch geschätzt, da hierzu keine aktuellen Angaben vorliegen. Die angegebene Zahl der Gebäude bezieht sich ausschließlich auf die der Studentenwerke.



## Studentenwohnplätze und Studierendenzahlen

| Bundesland                 | Gesamtzahl Studentenwohnheime/-wohngebäude | Studentenwohnplätze insgesamt | Darunter Studentenwohnplätze der Studentenwerke | Studentenwohnplätze für Rollstuhlbewerber/innen | Zahl der Studierenden im WS 2017/2018 | Unterbringungsquote in % |
|----------------------------|--|-------------------------------|---|---|---------------------------------------|--------------------------|
| Hochschulort               |  |                               |   |   |                                       |                          |
| <b>Nordrhein-Westfalen</b> |  |                               |   |   |                                       |                          |
| Aachen                     | 38   | 5.423                         | 4.685   | 7   | 55.785                                | 9,72                     |
| St. Augustin               | 1  | 49                            | 49  |   | 5.861                                 | 0,84                     |
| Bielefeld                  | 36   | 3.368                         | 2.188   | 7   | 33.315                                | 10,11                    |
| Bocholt/Ahaus              | 1  | 18                            | 18  | 2   | 1.974                                 | 0,91                     |
| Bochum                     | 40   | 5.659                         | 3.938   | 85  | 55.984                                | 10,11                    |
| Bonn                       | 59   | 4.641                         | 3.861   | 20  | 37.439                                | 12,40                    |
| Bottrop                    |  |                               |   |   | 1.478                                 | 0,00                     |
| Detmold                    | 21   | 657                           | 157   |   | 2.718                                 | 24,17                    |
| Dortmund                   | 15   | 2.731                         | 2.655   | 40  | 51.096                                | 5,34                     |
| Düsseldorf                 | 39   | 3.100                         | 3.001   | 4   | 47.330                                | 6,55                     |
| Duisburg                   | 11   | 1.084                         | 875   |   | 16.217                                | 6,68                     |
| Essen                      | 12   | 1.607                         | 1.338   | 4   | 27.955                                | 5,75                     |
| Gelsenkirchen              | 2  | 160                           | 160   | 9   | 5.115                                 | 3,13                     |
| Gummersbach                | 5  | 271                           | 185   |   | 5.004                                 | 5,42                     |
| Hagen                      | 1  | 52                            | 52  |   | 2.748                                 | 1,89                     |
| Hamm                       | 1  | 99                            | 99  | 1   | 3.143                                 | 3,15                     |
| Hennef                     |  |                               |   |   | 417                                   | 0,00                     |
| Höxter                     | 2  | 67                            |   |   | 968                                   | 6,92                     |
| Iserlohn                   | 2  | 67                            | 67  |   | 2.382                                 | 2,81                     |
| Jülich                     | 4  | 488                           | 444   | 3   | 3.717                                 | 13,13                    |
| Kamp-Lintfort              | 2  | 175                           | 175   |   | 1.944                                 | 9,00                     |
| Kleve                      | 3  | 377                           | 377   |   | 4.986                                 | 7,56                     |
| Köln                       | 87   | 6.024                         | 4.821   | 57  | 83.396                                | 7,22                     |
| Krefeld                    | 3  | 430                           | 334   | 1   | 6.051                                 | 7,11                     |
| Lemgo                      | 18   | 390                           |   | 4   | 3.601                                 | 10,83                    |

## Studentenwohnplätze und Studierendenzahlen

| Bundesland               | Gesamtzahl Studentenwohnheime/-wohngebäude | Studentenwohnplätze insgesamt | Darunter Studentenwohnplätze der Studentenwerke | Studentenwohnplätze für Rollstuhlbewerber/innen | Zahl der Studierenden im WS 2017/2018 | Unterbringungsquote in % |
|--------------------------|--|-------------------------------|---|---|---------------------------------------|--------------------------|
| Hochschulort             |  |                               |   |   |                                       |                          |
| Leverkusen               | 1  | 62                            | 62  |   | 836                                   | 7,42                     |
| Lippstadt                | 1  | 98                            | 98  | 6   | 2.649                                 | 3,70                     |
| Meschede                 | 2  | 21                            |   |   | 5.126                                 | 0,41                     |
| Minden                   | 1  | 118                           | 118   | 2   | 1.554                                 | 7,59                     |
| Mönchengladbach          | 9  | 228                           | 140   | 2   | 8.421                                 | 2,71                     |
| Mülheim                  | 3  | 279                           | 160   |   | 4.483                                 | 6,22                     |
| Münster                  | 55   | 7.348                         | 5.176   | 24  | 55.809                                | 13,17                    |
| Paderborn                | 31   | 1.739                         | 1.480   | 17  | 20.132                                | 8,64                     |
| Recklinghausen           |  |                               |   |   | 2.193                                 | 0,00                     |
| Rheinbach                | 1  | 30                            | 30  |   | 2.407                                 | 1,25                     |
| Siegen                   | 45   | 2.135                         | 943   | 5   | 19.352                                | 11,03                    |
| Soest                    | 4  | 59                            | 39  |   | 3.200                                 | 1,84                     |
| Steinfurt                | 1  | 194                           | 194   |   | 4.853                                 | 4,00                     |
| Velbert/<br>Heiligenhaus |  |                               |   |   | 354                                   | 0,00                     |
| Wuppertal                | 16   | 1.133                         | 1.085   | 24  | 22.029                                | 5,14                     |
| Gesamt                   | 573  | 50.381                        | 39.004  | 324   | 614.022                               | 8,21                     |

## Studentenwohnplätze und Studierendenzahlen

| Bundesland             | Gesamtzahl Studentenwohnheime/-wohngebäude | Studentenwohnplätze insgesamt | Darunter Studentenwohnplätze der Studentenwerke | Studentenwohnplätze für Rollstuhlbewerber/innen | Zahl der Studierenden im WS 2017/2018 | Unterbringungsquote in % |
|------------------------|--|-------------------------------|---|---|---------------------------------------|--------------------------|
| Hochschulort           |  |                               |   |   |                                       |                          |
| <b>Rheinland-Pfalz</b> |  |                               |   |   |                                       |                          |
| Bingen                 | 3  | 155                           | 85  | 4   | 2.708                                 | 5,72                     |
| Birkenfeld             | 7  | 439                           |   | 9   | 2.281                                 | 19,25                    |
| Germersheim            | 2  | 328                           | 82  |   | 1.504                                 | 21,81                    |
| Höhr-Grenzhausen       |  |                               |   |   | 182                                   | 0,00                     |
| Idar-Oberstein         |  |                               |   |   | 49                                    | 0,00                     |
| Kaiserslautern         | 21   | 2.062                         | 1.853   | 4   | 17.365                                | 11,87                    |
| Koblenz                | 6  | 713                           | 424   | 4   | 15.310                                | 4,66                     |
| Landau                 | 4  | 452                           | 383   | 4   | 8.367                                 | 5,40                     |
| Ludwigshafen           | 1  | 174                           | 174   | 6   | 4.478                                 | 3,89                     |
| Mainz                  | 16   | 5.186                         | 4.194   | 45  | 35.777                                | 14,50                    |
| Pirmasens              | 1  | 104                           | 104   | 2   | 809                                   | 12,86                    |
| Remagen                | 1  | 102                           | 102   | 2   | 2.935                                 | 3,48                     |
| Speyer                 | 2  | 164                           |   | 2   | 343                                   | 47,81                    |
| Trier                  | 7  | 1.769                         | 1.617   | 21  | 17.939                                | 9,86                     |
| Worms                  | 3  | 266                           | 266   | 2   | 3.670                                 | 7,25                     |
| Zweibrücken            | 3  | 335                           | 129   | 1   | 2.710                                 | 12,36                    |
| <b>Gesamt</b>          | <b>77</b>                                  | <b>12.249</b>                 | <b>9.413</b>                                    | <b>106</b>                                      | <b>116.427</b>                        | <b>10,38</b>             |
| <b>Saarland</b>        |  |                               |   |   |                                       |                          |
| Homburg                | 4  | 447                           | 447   |   | 2.186                                 | 20,45                    |
| Saarbrücken            | 4  | 1.249                         | 668   | 25  | 21.168                                | 5,90                     |
| <b>Gesamt</b>          | <b>8</b>                                   | <b>1.696</b>                  | <b>1.115</b>                                    | <b>25</b>                                       | <b>23.354</b>                         | <b>7,26</b>              |

## Studentenwohnplätze und Studierendenzahlen

| Bundesland            | Gesamtzahl Studentenwohnheime/-wohngebäude | Studentenwohnplätze insgesamt | Darunter Studentenwohnplätze der Studentenwerke | Studentenwohnplätze für Rollstuhlbewerber/innen | Zahl der Studierenden im WS 2017/2018 | Unterbringungsquote in % |
|-----------------------|--|-------------------------------|---|---|---------------------------------------|--------------------------|
| Hochschulort          |  |                               |   |   |                                       |                          |
| <b>Sachsen</b>        |  |                               |   |   |                                       |                          |
| Chemnitz              | 9  | 2.025                         | 2.025   | 7   | 10.703                                | 18,92                    |
| Dresden               | 33   | 5.930                         | 5.930   | 7   | 40.891                                | 14,50                    |
| Freiberg              | 9  | 1.000                         | 990   | 2   | 4.148                                 | 24,11                    |
| Leipzig               | 15   | 5.248                         | 5.248   | 11  | 38.911                                | 13,49                    |
| Mittweida             | 5  | 489                           | 489   | 2   | 7.073                                 | 6,91                     |
| Zittau/Görlitz        | 8  | 770                           | 770   | 3   | 3.343                                 | 23,03                    |
| Zwickau               | 4  | 735                           | 735   | 2   | 4.408                                 | 16,67                    |
| <b>Gesamt</b>         | <b>83</b>                                  | <b>16.197</b>                 | <b>16.187</b>                                   | <b>34</b>                                       | <b>109.477</b>                        | <b>14,79</b>             |
| <b>Sachsen-Anhalt</b> |  |                               |   |   |                                       |                          |
| Bernburg              | 4  | 315                           | 315   | 2   | 2.604                                 | 12,10                    |
| Dessau                | 3  | 145                           | 145   | 1   | 1.072                                 | 13,53                    |
| Halberstadt           |  |                               |   |   | 766                                   | 0,00                     |
| Halle                 | 11   | 1.794                         | 1.794   | 2   | 20.873                                | 8,59                     |
| Köthen                | 5  | 617                           | 617   |   | 1.948                                 | 31,67                    |
| Magdeburg             | 12   | 1.412                         | 1.412   | 2   | 17.794                                | 7,94                     |
| Merseburg*            | 4  | 462                           | 462   | 2   | 2.417                                 | 19,11                    |
| Stendal               |  |                               |   |   | 1.853                                 | 0,00                     |
| Wernigerode           | 5  | 245                           | 245   | 2   | 2.319                                 | 10,56                    |
| <b>Gesamt</b>         | <b>44</b>                                  | <b>4.990</b>                  | <b>4.990</b>                                    | <b>11</b>                                       | <b>51.646</b>                         | <b>9,66</b>              |

\* Davon 93 Plätze in der Sanierung.

## Studentenwohnplätze und Studierendenzahlen

| Bundesland                | Gesamtzahl Studentenwohnheime/-wohngebäude | Studentenwohnplätze insgesamt | Darunter Studentenwohnplätze der Studentenwerke | Studentenwohnplätze für Rollstuhlbewerber/innen | Zahl der Studierenden im WS 2017/2018 * | Unterbringungsquote in % |
|---------------------------|--|-------------------------------|---|---|---|--------------------------|
| Hochschulort              |  |                               |   |   |   |                          |
| <b>Schleswig-Holstein</b> |  |                               |   |   |   |                          |
| Flensburg                 | 5  | 475                           | 475   | 6   | 9.643                                   | 4,93                     |
| Heide                     | 1  | 111                           | 111   | 2   | 1.892                                   | 5,87                     |
| Kiel                      | 16   | 2.277                         | 1.934   | 17  | 34.989                                  | 6,51                     |
| Lübeck                    | 10   | 627                           | 549   | 4   | 9.689                                   | 6,47                     |
| Wedel                     | 1  | 72                            | 72  | 4   | 1.320                                   | 5,45                     |
| <b>Gesamt</b>             | <b>33</b>                                  | <b>3.562</b>                  | <b>3.141</b>                                    | <b>33</b>                                       | <b>57.533</b>                           | <b>6,19</b>              |
| <b>Thüringen</b>          |  |                               |   |   |   |                          |
| Eisenach                  |  |                               |   |   | 552                                     | 0,00                     |
| Erfurt                    | 9  | 1.001                         | 842   | 5   | 9.792                                   | 10,22                    |
| Gera                      |  |                               |   |   | 785                                     | 0,00                     |
| Ilmenau                   | 13   | 1.654                         | 1.654   | 3   | 6.043                                   | 27,37                    |
| Jena                      | 28   | 3.051                         | 2.795   | 13  | 22.093                                  | 13,81                    |
| Nordhausen                | 5  | 196                           | 196   | 1   | 2.653                                   | 7,39                     |
| Schmalkalden              | 2  | 539                           | 539   | 5   | 2.554                                   | 21,10                    |
| Weimar                    | 11   | 790                           | 661   | 3   | 4.732                                   | 16,69                    |
| <b>Gesamt</b>             | <b>68</b>                                  | <b>7.231</b>                  | <b>6.687</b>                                    | <b>30</b>                                       | <b>49.204</b>                           | <b>14,70</b>             |

\* Schleswig-Holstein: Die Zahl der Studierenden im Wintersemester 2017/2018 ist vorläufig.



# Gesamtdarstellungen

- ⌄ Studierendenzahlen und öffentlich geförderte Studentenwohnplätze nach Bundesländern
- ⌄ Entwicklung der Studierendenzahlen und der Studentenwohnplätze
  - alte Bundesländer
  - neue Bundesländer
  - von 1991 bis 2018 im gesamten Bundesgebiet





## Studierendenzahlen und öffentlich geförderte Studentenwohnplätze nach Bundesländern

| Bundesland              | Gesamtzahl Studentenwohnheime/-wohngebäude | Studentenwohnplätze insgesamt | Darunter Studentenwohnplätze der Studentenwerke | Studentenwohnplätze für Rollstuhlbenu- tzer/innen | Zahl der Studierenden im WS 2017/2018 | Unterbrin- gungsquote in % |
|-------------------------|--|-------------------------------|---|---|---------------------------------------|----------------------------|
| Baden- Württemberg      | 347  | 43.446                        | 34.012  | 277   | 337.836                               | 12,86                      |
| Bayern                  | 290  | 39.410                        | 26.231  | 155   | 381.674                               | 10,33                      |
| Berlin                  | 35   | 9.913                         | 9.428   | 56  | 168.035                               | 5,90                       |
| Brandenburg             | 48   | 7.376                         | 6.614   | 13  | 48.553                                | 15,19                      |
| Bremen                  | 12   | 1.922                         | 1.922   | 48  | 31.270                                | 6,15                       |
| Hamburg                 | 34   | 5.593                         | 4.223   | 35  | 72.413                                | 7,72                       |
| Hessen                  | 231  | 15.843                        | 11.707  | 180   | 228.970                               | 6,92                       |
| Mecklenburg- Vorpommern | 29   | 3.612                         | 3.612   | 27  | 32.169                                | 11,23                      |
| Niedersachsen*          | 137  | 19.319                        | 15.666  | 227   | 205.204                               | 9,41                       |
| Nordrhein- Westfalen    | 573  | 50.381                        | 39.004  | 324   | 614.022                               | 8,21                       |
| Rheinland-Pfalz         | 77   | 12.249                        | 9.413   | 106   | 116.427                               | 10,38                      |
| Saarland                | 8  | 1.696                         | 1.115   | 25  | 23.354                                | 7,26                       |
| Sachsen                 | 83   | 16.197                        | 16.187  | 34  | 109.477                               | 14,79                      |
| Sachsen-Anhalt          | 44   | 4.990                         | 4.990   | 11  | 51.646                                | 9,66                       |
| Schleswig-Holstein**    | 33   | 3.562                         | 3.141   | 33  | 57.533                                | 6,19                       |
| Thüringen               | 68   | 7.231                         | 6.687   | 30  | 49.204                                | 14,70                      |
| <b>Gesamt</b>           | <b>2.049</b>                               | <b>242.740</b>                | <b>193.952</b>                                  | <b>1.581</b>                                      | <b>2.527.787</b>                      | <b>9,60</b>                |

\* Die Zahl der Studentenwohnplätze bei den Studentenwerken in Niedersachsen beträgt 15.666. Hinzu kommen 3.653 öffentlich geförderte Studentenwohnplätze anderer Träger. Diese Zahl ist jedoch geschätzt, da hierzu keine aktuellen Angaben vorliegen. Die angegebene Zahl der Gebäude bezieht sich ausschließlich auf die der Studentenwerke.

\*\* Die Zahl der Studierenden im Wintersemester 2017/2018 ist vorläufig.

# Unterbringungsquote in % nach Bundesländern

## Anteil der Studentenwohnplätze an der Studierendenzahl 2018

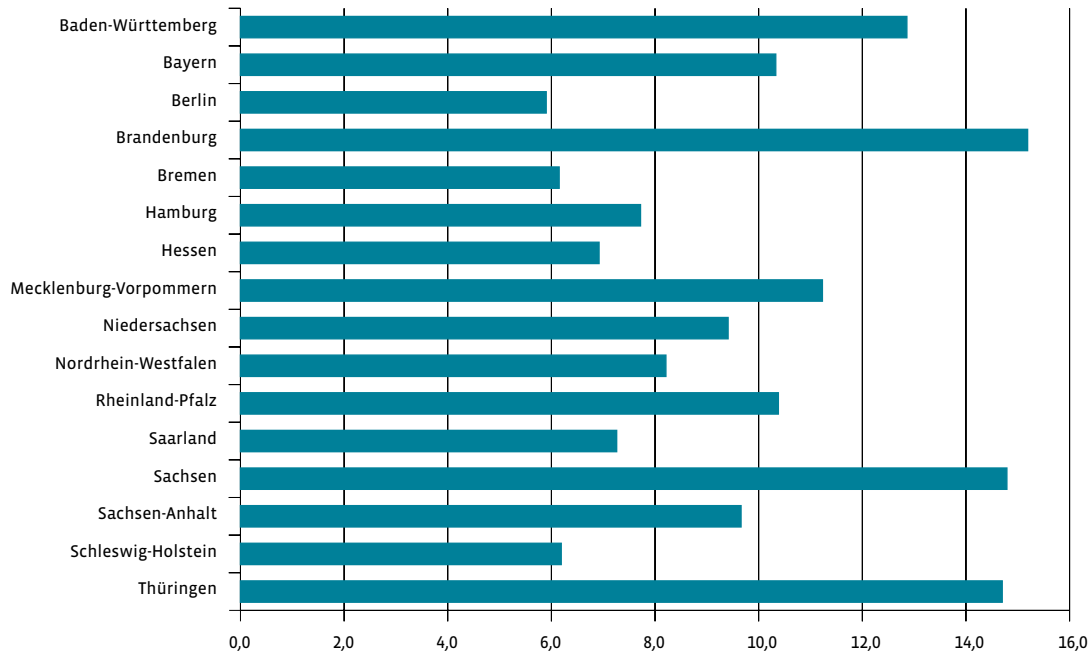

## Entwicklung der Studierendenzahlen und der Studentenwohnplätze alte Bundesländer

| Jahr  | Zahl der Studierenden | Zahl der Studentenwohnplätze | Unterbringungsquote in % |
|-------|-----------------------|------------------------------|--------------------------|
| 1961  | 306.892               | 21.230                       | 6,92                     |
| 1965  | 376.884               | 33.244                       | 8,82                     |
| 1969  | 431.929               | 48.401                       | 11,21                    |
| 1973  | 703.593               | 62.739                       | 8,92                     |
| 1977  | 871.886               | 97.331                       | 11,16                    |
| 1981  | 1.019.077             | 110.694                      | 10,86                    |
| 1985  | 1.288.033             | 128.159                      | 9,95                     |
| 1987  | 1.299.041             | 133.758                      | 10,30                    |
| 1989  | 1.396.188             | 135.986                      | 9,74                     |
| 1990  | 1.438.857             | 136.630                      | 9,50                     |
| 1991* | 1.537.341             | 149.985                      | 9,76                     |
| 1992  | 1.583.385             | 154.354                      | 9,75                     |
| 1993  | 1.614.867             | 163.966                      | 10,15                    |
| 1994  | 1.626.389             | 167.080                      | 10,27                    |
| 1995  | 1.623.677             | 173.591                      | 10,69                    |
| 1996  | 1.602.732             | 180.280                      | 11,25                    |
| 1997  | 1.567.813             | 181.779                      | 11,59                    |
| 1998  | 1.548.941             | 182.437                      | 11,78                    |
| 1999  | 1.512.197             | 181.235                      | 11,98                    |
| 2000  | 1.468.787             | 181.725                      | 12,37                    |
| 2001  | 1.475.976             | 179.635                      | 12,17                    |
| 2002  | 1.514.191             | 177.713                      | 11,74                    |
| 2003  | 1.572.259             | 179.403                      | 11,41                    |
| 2004  | 1.647.593             | 179.992                      | 10,92                    |
| 2005  | 1.573.277             | 181.366                      | 11,53                    |
| 2006  | 1.588.606             | 180.538                      | 11,36                    |
| 2007  | 1.590.801             | 181.655                      | 11,42                    |
| 2008  | 1.565.339             | 184.465                      | 11,78                    |

## Entwicklung der Studierendenzahlen und der Studentenwohnplätze alte Bundesländer

| Jahr | Zahl der Studierenden | Zahl der Studentenwohnplätze | Unterbringungsquote in % |
|------|-----------------------|------------------------------|--------------------------|
| 2009 | 1.585.103             | 184.800                      | 11,66                    |
| 2010 | 1.634.710             | 185.458                      | 11,34                    |
| 2011 | 1.701.413             | 186.632                      | 10,97                    |
| 2012 | 1.839.764             | 188.957                      | 10,27                    |
| 2013 | 1.963.321             | 190.214                      | 9,69                     |
| 2014 | 2.048.373             | 194.753                      | 9,51                     |
| 2015 | 2.118.282             | 198.319                      | 9,36                     |
| 2016 | 2.177.891             | 200.044                      | 9,19                     |
| 2017 | 2.201.347             | 200.922                      | 9,13                     |
| 2018 | 2.236.738             | 203.334                      | 9,09                     |

\* Ab 1991 mit Berlin insgesamt; bis 1990 nur West-Berlin.

## Entwicklung der Studierendenzahlen und der Studentenwohnplätze neue Bundesländer

| Jahr | Zahl der Studierenden | Zahl der Studentenwohnplätze | Unterbringungsquote in % |
|------|-----------------------|------------------------------|--------------------------|
| 1991 | 111.832               | 96.294                       | 86,11                    |
| 1992 | 105.924               | 84.239                       | 79,53                    |
| 1993 | 113.043               | 68.573                       | 60,66                    |
| 1994 | 127.835               | 58.068                       | 45,42                    |
| 1995 | 139.446               | 54.747                       | 39,26                    |
| 1996 | 149.291               | 53.876                       | 36,09                    |
| 1997 | 158.236               | 50.334                       | 31,81                    |
| 1998 | 173.947               | 49.251                       | 28,31                    |
| 1999 | 186.129               | 47.048                       | 25,28                    |
| 2000 | 202.339               | 45.712                       | 22,59                    |
| 2001 | 218.320               | 44.278                       | 20,28                    |
| 2002 | 232.321               | 44.047                       | 18,96                    |
| 2003 | 251.215               | 42.404                       | 16,88                    |
| 2004 | 270.056               | 42.158                       | 15,61                    |
| 2005 | 285.132               | 42.215                       | 14,81                    |
| 2006 | 286.817               | 41.523                       | 14,48                    |
| 2007 | 285.630               | 40.818                       | 14,29                    |
| 2008 | 288.779               | 40.351                       | 13,97                    |
| 2009 | 292.481               | 40.085                       | 13,71                    |
| 2010 | 295.935               | 39.305                       | 13,28                    |
| 2011 | 306.212               | 38.985                       | 12,73                    |
| 2012 | 310.897               | 39.565                       | 12,73                    |
| 2013 | 306.044               | 39.650                       | 12,96                    |
| 2014 | 305.285               | 39.489                       | 12,94                    |
| 2015 | 299.538               | 40.069                       | 13,38                    |
| 2016 | 299.357               | 39.890                       | 13,33                    |
| 2017 | 294.561               | 39.241                       | 13,32                    |
| 2018 | 291.049               | 39.406                       | 13,54                    |

## Entwicklung der Studierendenzahlen und der Studentenwohnplätze von 1991 bis 2018 im gesamten Bundesgebiet

| Jahr | Zahl der Studierenden | Zahl der Studentenwohnplätze | Unterbringungsquote in % |
|------|-----------------------|------------------------------|--------------------------|
| 1991 | 1.649.173             | 246.279                      | 14,93                    |
| 1992 | 1.689.309             | 238.593                      | 14,12                    |
| 1993 | 1.727.910             | 232.539                      | 13,46                    |
| 1994 | 1.754.224             | 225.148                      | 12,83                    |
| 1995 | 1.763.123             | 228.338                      | 12,95                    |
| 1996 | 1.752.023             | 234.156                      | 13,36                    |
| 1997 | 1.726.049             | 232.113                      | 13,45                    |
| 1998 | 1.722.888             | 231.688                      | 13,45                    |
| 1999 | 1.698.326             | 228.283                      | 13,44                    |
| 2000 | 1.671.126             | 227.437                      | 13,61                    |
| 2001 | 1.694.296             | 223.913                      | 13,22                    |
| 2002 | 1.746.512             | 221.760                      | 12,70                    |
| 2003 | 1.823.474             | 221.807                      | 12,16                    |
| 2004 | 1.917.649             | 222.150                      | 11,58                    |
| 2005 | 1.858.409             | 223.581                      | 12,03                    |
| 2006 | 1.875.423             | 222.061                      | 11,84                    |
| 2007 | 1.876.431             | 222.473                      | 11,86                    |
| 2008 | 1.854.118             | 224.816                      | 12,13                    |
| 2009 | 1.877.584             | 224.885                      | 11,98                    |
| 2010 | 1.930.645             | 224.763                      | 11,64                    |
| 2011 | 2.007.625             | 225.617                      | 11,24                    |
| 2012 | 2.150.661             | 228.522                      | 10,63                    |
| 2013 | 2.269.365             | 229.864                      | 10,13                    |
| 2014 | 2.353.658             | 234.242                      | 9,95                     |
| 2015 | 2.417.820             | 238.388                      | 9,86                     |
| 2016 | 2.477.246             | 239.934                      | 9,69                     |
| 2017 | 2.495.908             | 240.163                      | 9,62                     |
| 2018 | 2.527.787             | 242.740                      | 9,60                     |

## Entwicklung der Studierendenzahlen im Vergleich zu den Studentenwohnplätzen von 1991 bis 2018 im gesamten Bundesgebiet

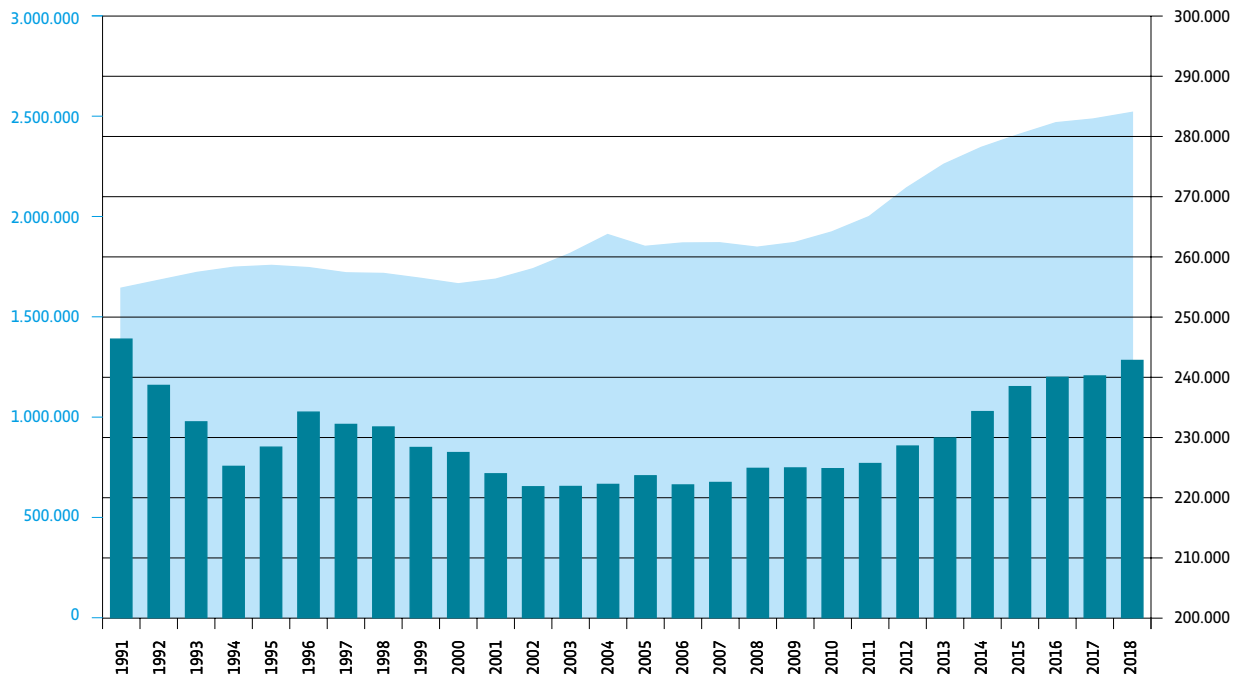

■ Zahl der Studierenden

■ Zahl der Studentenwohnplätze

(Die Skalierung der Studentenwohnplätze ist gegenüber „Wohnraum für Studierende. Statistische Übersicht 2017“ verschoben.)





# Künftige Wohnheimprojekte

- 🏠 Im Bau befindliche bzw. geplante Studentenwohnplätze



## Im Bau befindliche bzw. geplante Studentenwohnplätze

| Bundesland             | Im Bau befindliche Studentenwohnplätze | Geplante Studentenwohnplätze | Gesamt        |
|------------------------|--|------------------------------|---------------|
| Baden-Württemberg      | 854                                    | 1.881                        | 2.735         |
| Bayern                 | 1.752                                  | 2.200                        | 3.952         |
| Berlin                 | 67                                     | 2.921                        | 2.988         |
| Brandenburg            | 308                                    | 117                          | 425           |
| Bremen                 |  | 380                          | 380           |
| Hamburg                | 128                                    | 700                          | 828           |
| Hessen                 | 706                                    | 1.443                        | 2.149         |
| Mecklenburg-Vorpommern | 150                                    | 250                          | 400           |
| Niedersachsen          | 283                                    | 883                          | 1.166         |
| Nordrhein-Westfalen    | 1.094                                  | 974                          | 2.068         |
| Rheinland-Pfalz        | 75                                     |                              | 75            |
| Saarland               |  |                              |               |
| Sachsen                |  | 78                           | 78            |
| Sachsen-Anhalt         |  |                              |               |
| Schleswig-Holstein     | 201                                    | 200                          | 401           |
| Thüringen              | 557                                    |                              | 557           |
| <b>Gesamt</b>          | <b>6.175</b>                           | <b>12.027</b>                | <b>18.202</b> |

Stand: 1. 1. 2018

In den vergangenen Jahren gab es in mehreren Bundesländern Gesetzesänderungen, durch die dort die Studentenwerke in Studierendenwerke umbenannt wurden. In dieser Publikation wird der besseren Lesbarkeit wegen grundsätzlich weiter die Bezeichnung Studentenwerk verwendet, es sind aber immer alle Mitglieder des DSW gemeint.

Diese Publikation bemüht sich um eine geschlechterneutrale Personenbezeichnung. An einigen Stellen wird nur das generische Maskulinum verwendet, es sind aber immer alle Geschlechter gleichermaßen angesprochen.

Herausgeber:  
Deutsches Studentenwerk  
Monbijouplatz 11  
10178 Berlin  
Tel.: (030) 29 77 27-10  
E-Mail: [dsw@studentenwerke.de](mailto:dsw@studentenwerke.de)  
[www.studentenwerke.de](http://www.studentenwerke.de)

Bearbeiterinnen: Dr. Petra Nau (verantw.) und Cornelia Greve

Foto Seite 3: Kay Herschelmann  
Gestaltung: doppelpunkt Kommunikationsdesign, Berlin  
Druck: Köllen Druck+Verlag GmbH, Bonn

Berlin, September 2018









# Deutsches Studentenwerk

Deutsches Studentenwerk  
Monbijouplatz 11  
10178 Berlin  
T (030) 29 77 27-10  
[dsw@studentenwerke.de](mailto:dsw@studentenwerke.de)  
[www.studentenwerke.de](http://www.studentenwerke.de)